

COMUNE di CASTEL BOLOGNESE
UNIONE della ROMAGNA FAENTINA

ACCORDO OPERATIVO AI SENSI DELL' ART. 38
L.R. 24/2017 del 21/12/2017 - P.S.C. Porz. Ambito_03

UBICAZIONE: Via MARCHESINA - Angolo Via CASOLANA
Castel Bolognese - Fog. 23 P.la 655-657 e porzione P.la 105
PROPRIETARIO: Geom. GIBERTI SAELE

PROGETTAZIONE e DIREZIONE LAVORI:

Architetto CONTOLI MASSIMO
Cod. Fisc. CN7MSB80P03D4581 - Ordine Architetti Prov. di Ravenna n. 615

Geometra GIBERTI SAELE
Cod. Fisc. GB8SLA69H22D4584 - Collegio Geometri Prov. di Ravenna n. 1251

SCHEMA AREE da CEDERE e OPERE di PEREQUAZIONE FUORI COMPARTO

Scala: 1:200

2. c

Data: 30.07.2020

File: PROGETTO x CONVENZIONE

Revisione:

Geometra GIBERTI SAELE
Studio Tecnico Polivalente

Via Casolana, 1775 - Castel Bolognese (RA) - Tel./Fax 0546 50329
saele.giberti@propec.it - Collegio Geometri Prov. Ravenna n° 1251

LEGENDA

- Perimetro COMPARTO mq. 6.041 (Ha 0.6041)
- Fabbricati Esistenti FUORI COMPARTO
- Area a servizio del PERCORSO CICLOPEDONALE in ambito naturalistico in PROGETTO mq. 1230 - DA CEDERE
- Area a servizio del PERCORSO CICLOPEDONALE in ambito naturalistico in PROGETTO FUORI COMPARTO mq. 103 - DA CEDERE
- PARCHEGGI ALBERATI in PROGETTO mq. 290 - DA CEDERE
- Percorso CICLOPEDONALE ENTRO COMPARTO mq. 84 - DA CEDERE
- Percorso CICLOPEDONALE FUORI COMPARTO mq. 139 + 40 - PEREQUAZIONE
- Lotto 1 con SF mq. 679 con SUL Pubblica mq. 604 - DA CEDERE
- Piazzole di manovra di uso pubblico mq. 134 - DA CEDERE
- Strada Via Marchesina FUORI COMPARTO mq. 330 + mq. 4 + Asfaltatura di collegamento mq. 99 - OGGETTO di PEREQUAZIONE
- Sedime Vasca di Laminazione mq. 1036 - DA CEDERE

SCHEMA AREE da CEDERE e OPERE di PEREQUAZIONE FUORI COMPARTO

Scala 1:200

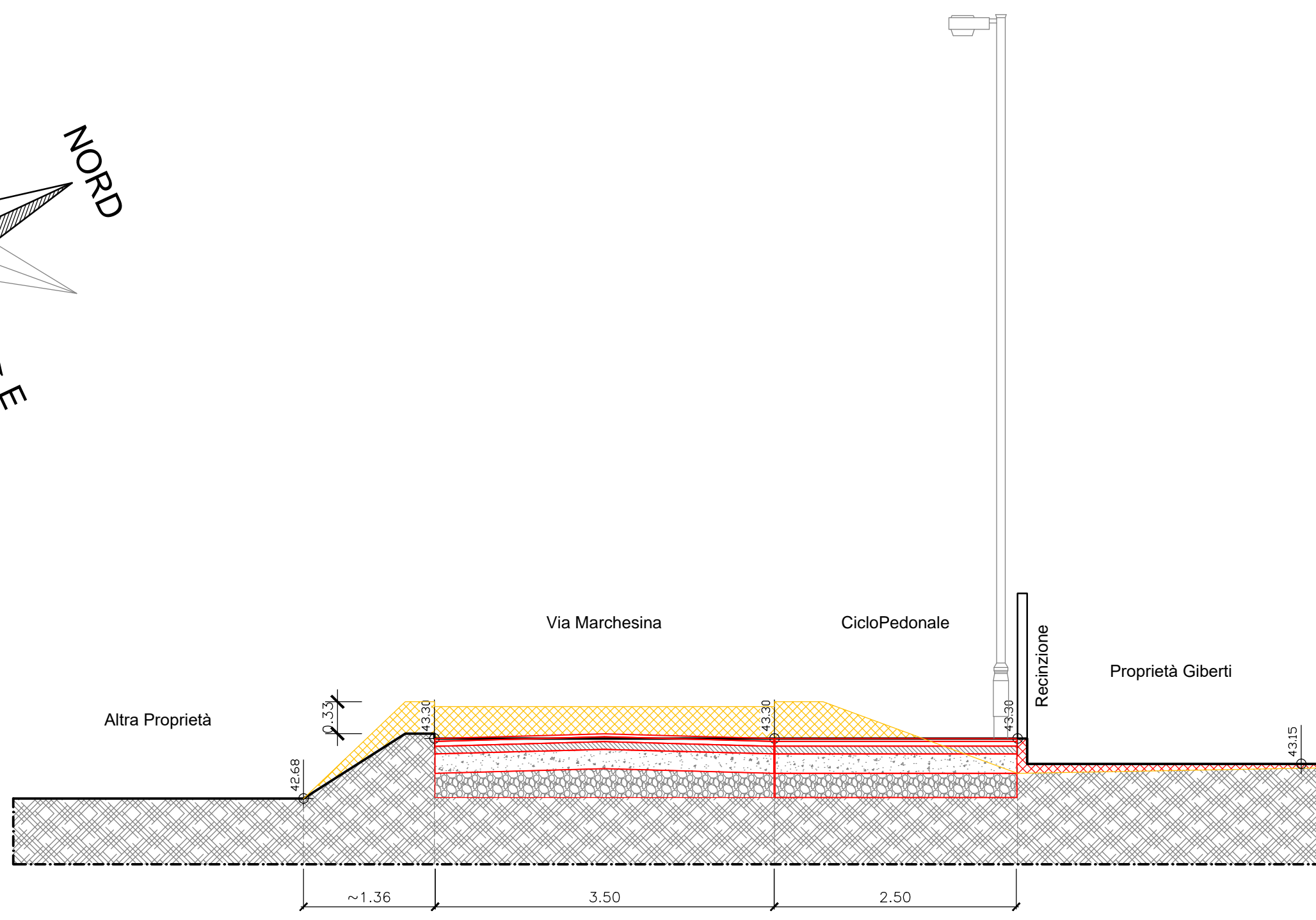
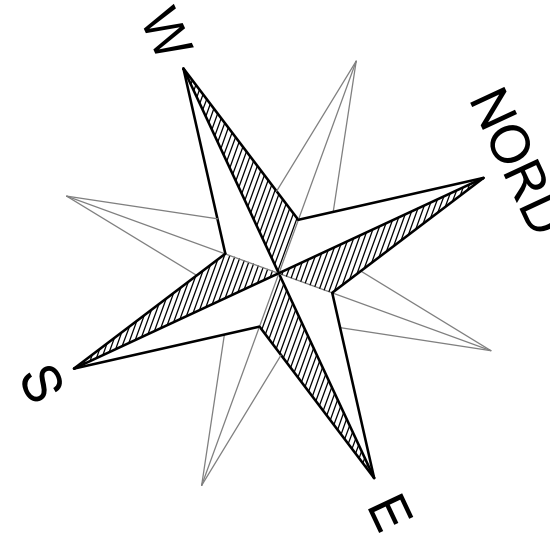
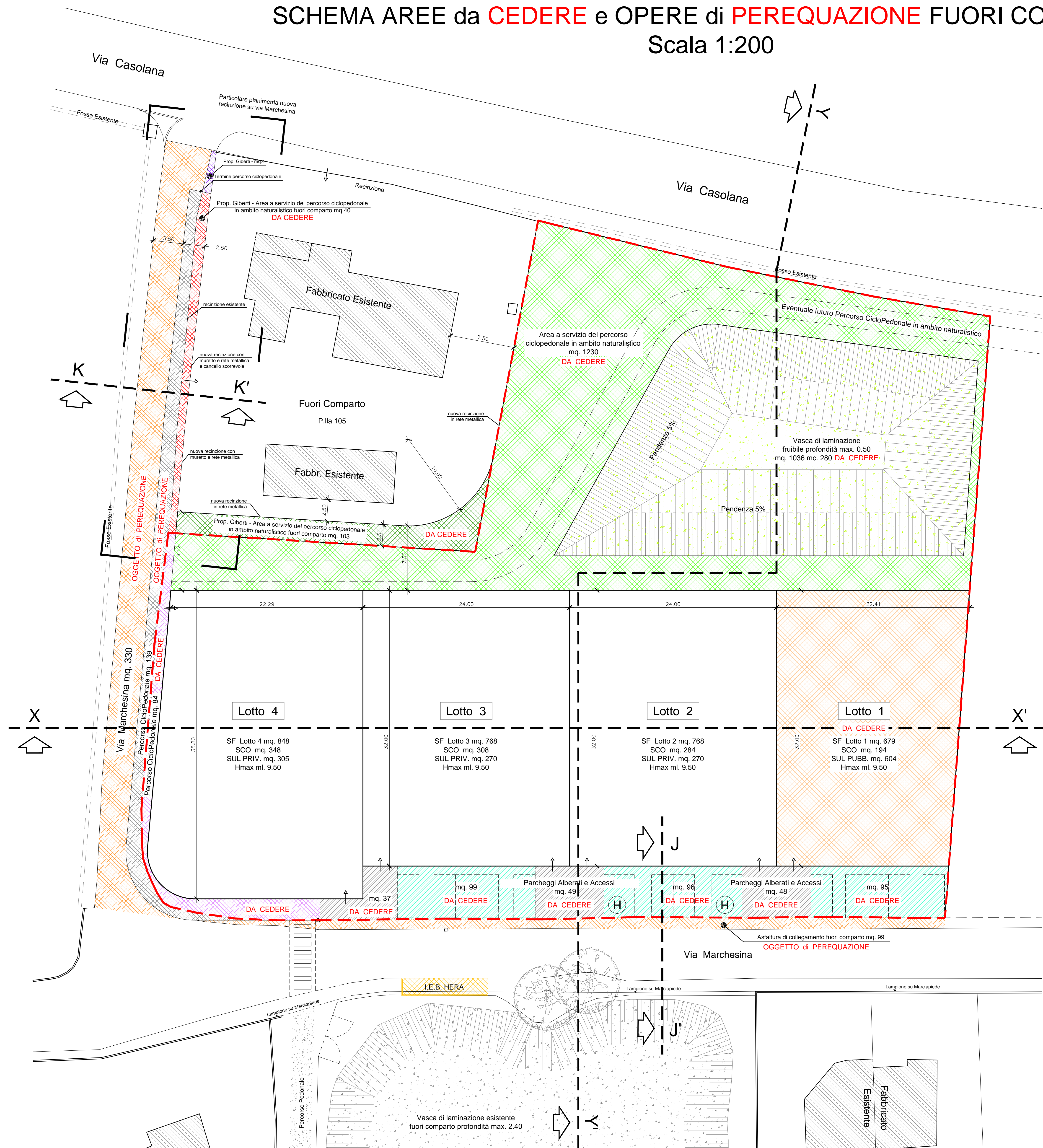

Sezione X-X' - Stereo/Riporto - Scala 1:50

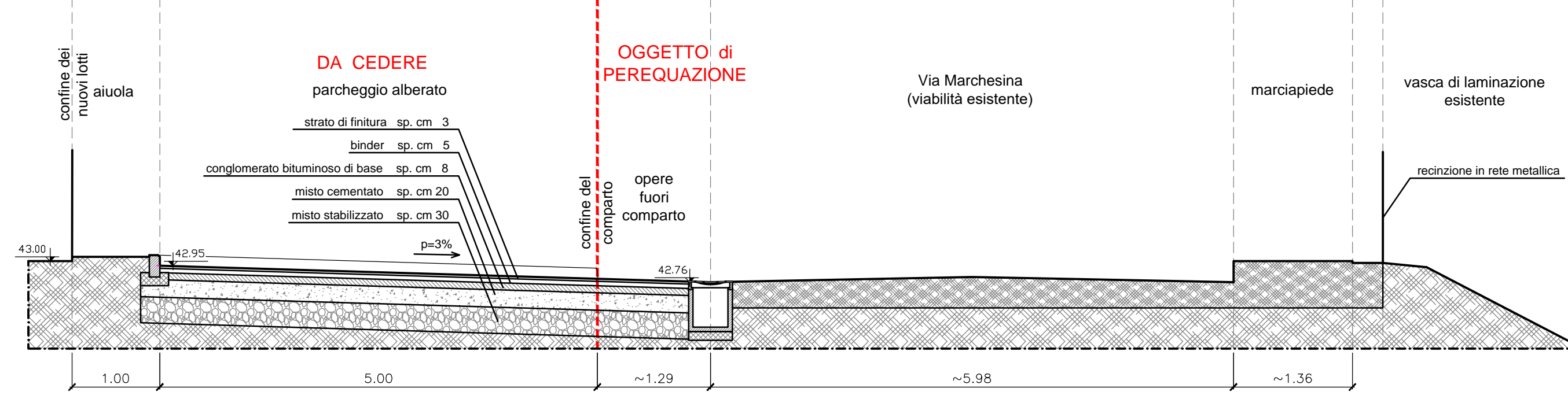

Sezione J-J' - Scala 1:50

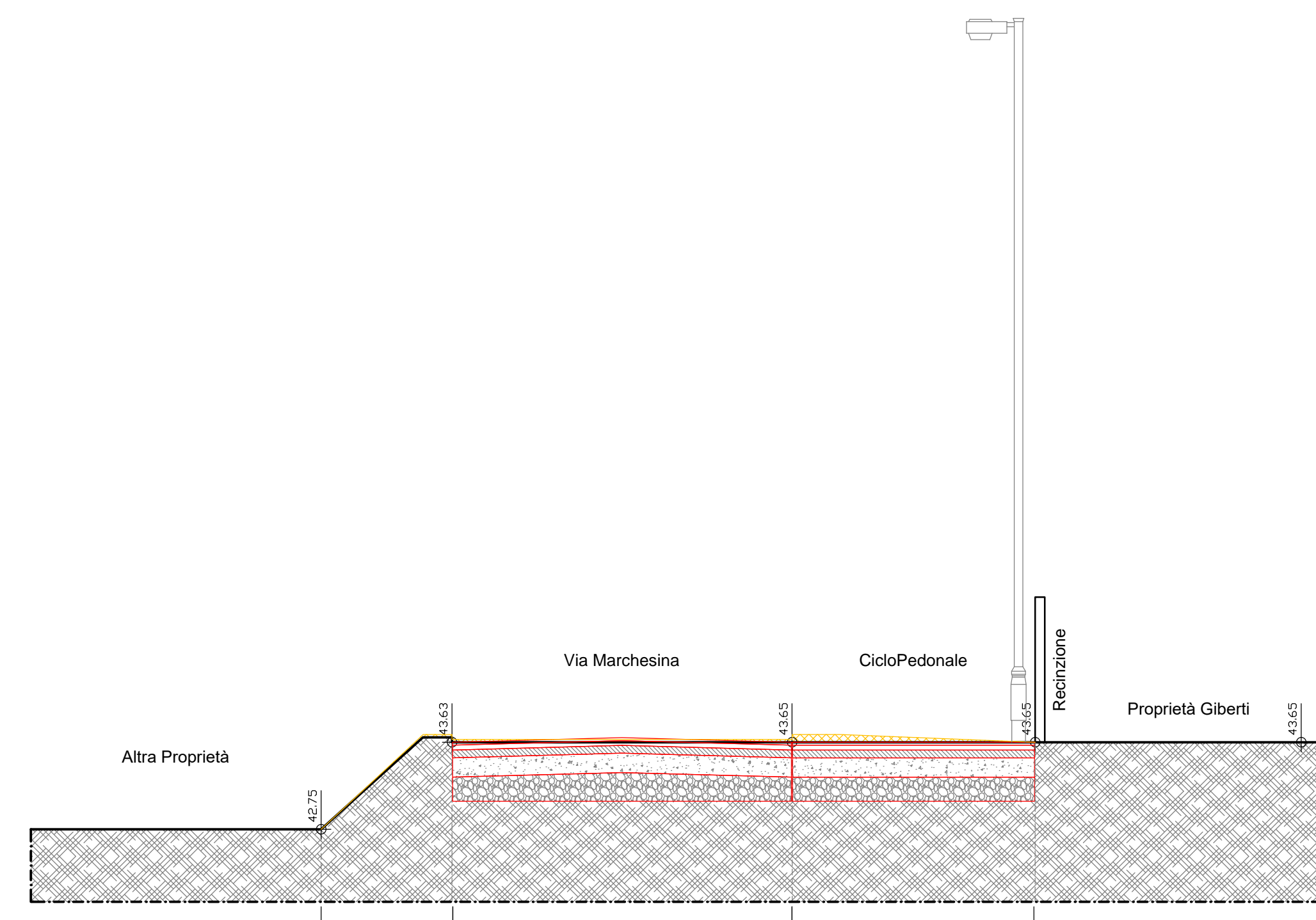

Sezione K-K' - Stereo/Riporto - Scala 1:50

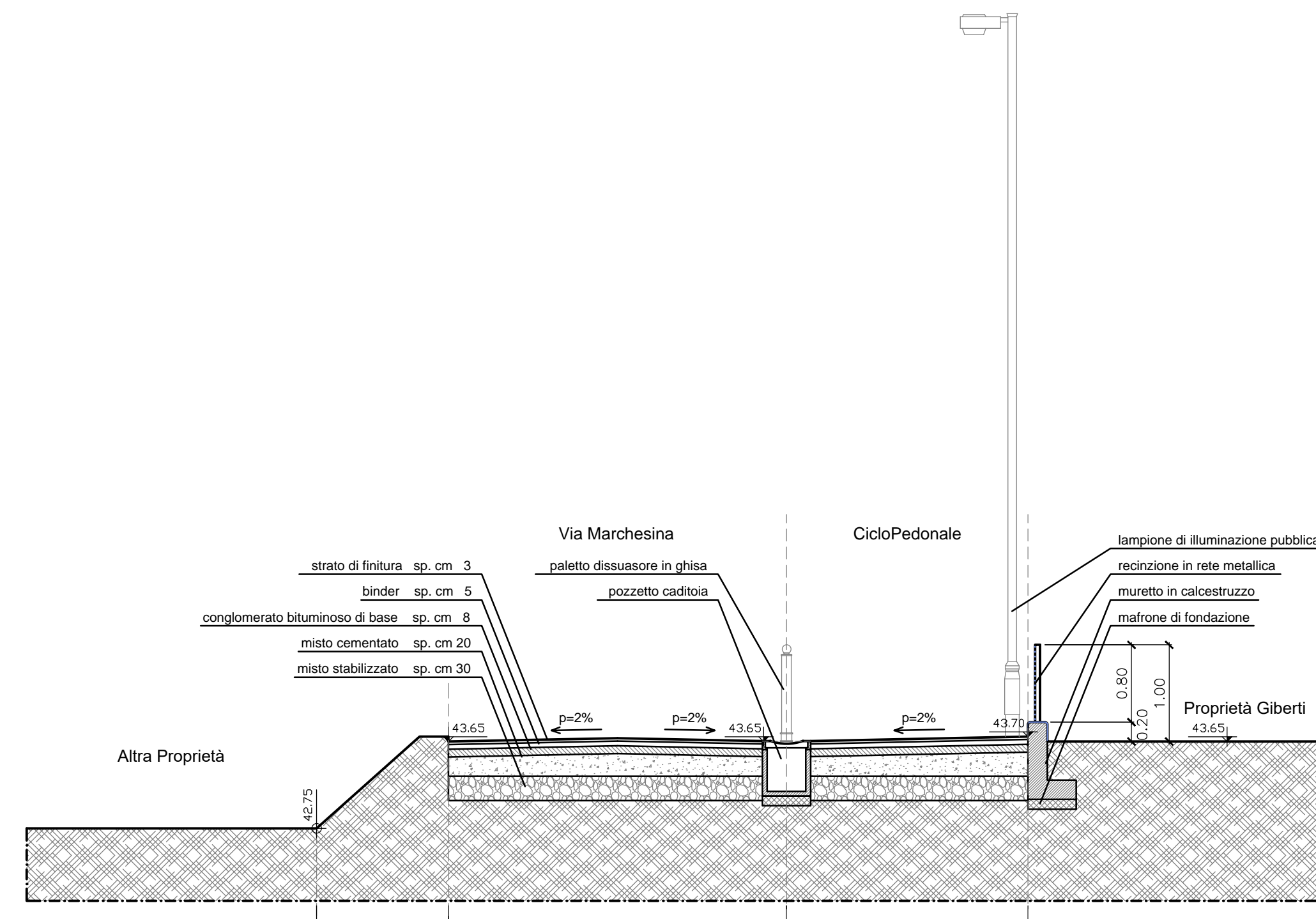

Sezione K-K' - Scala 1:50

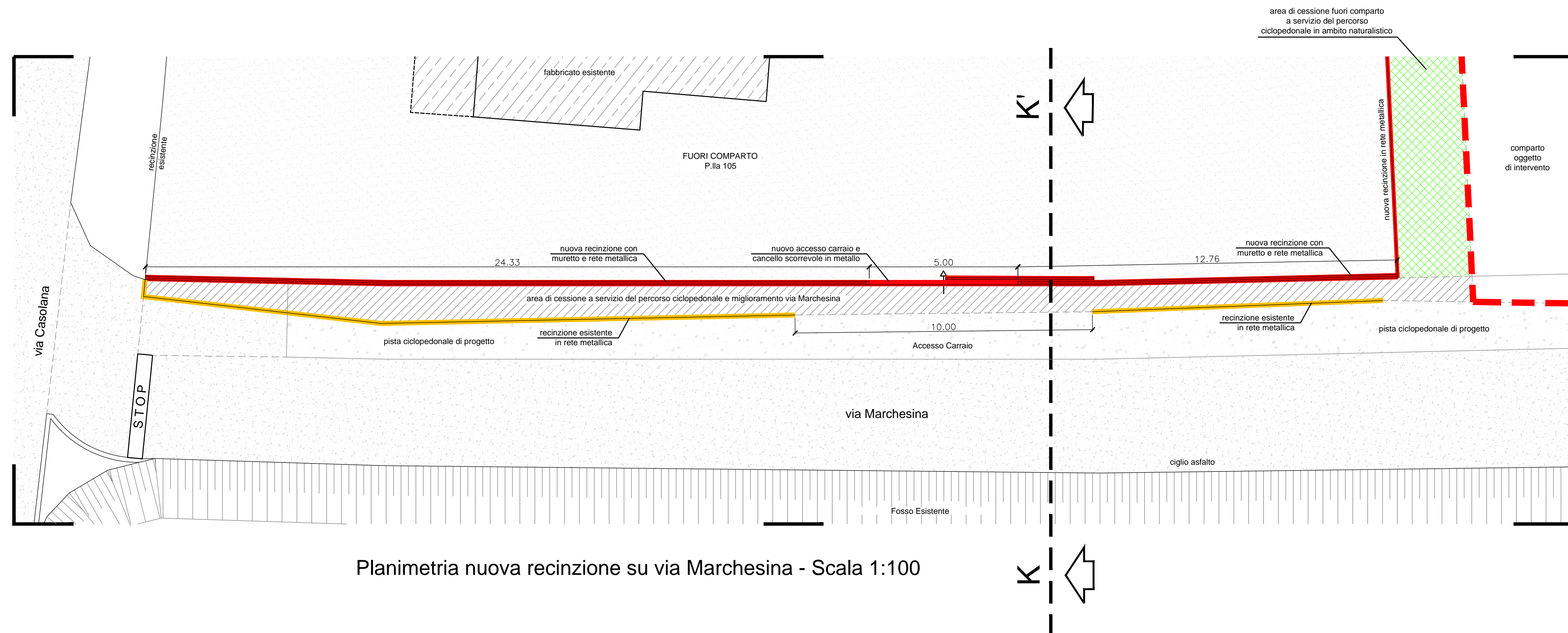

Planimetria nuova recinzione su via Marchesina - Scala 1:100

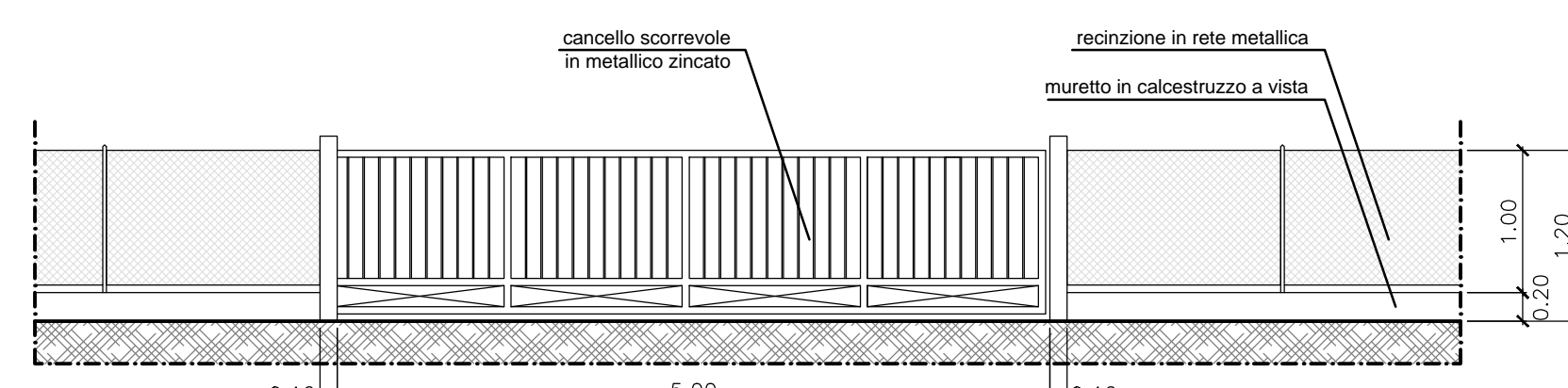

Particolare prospetto nuova recinzione su via Marchesina - Scala 1:50

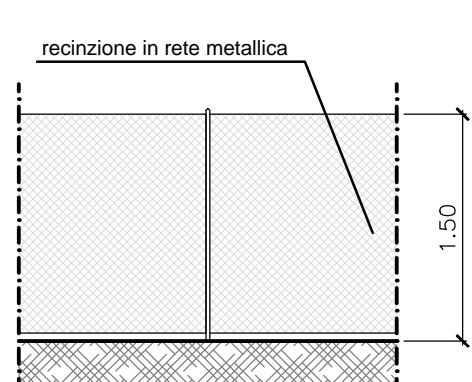

Particolare prospetto nuova recinzione verso comparto - Scala 1:50