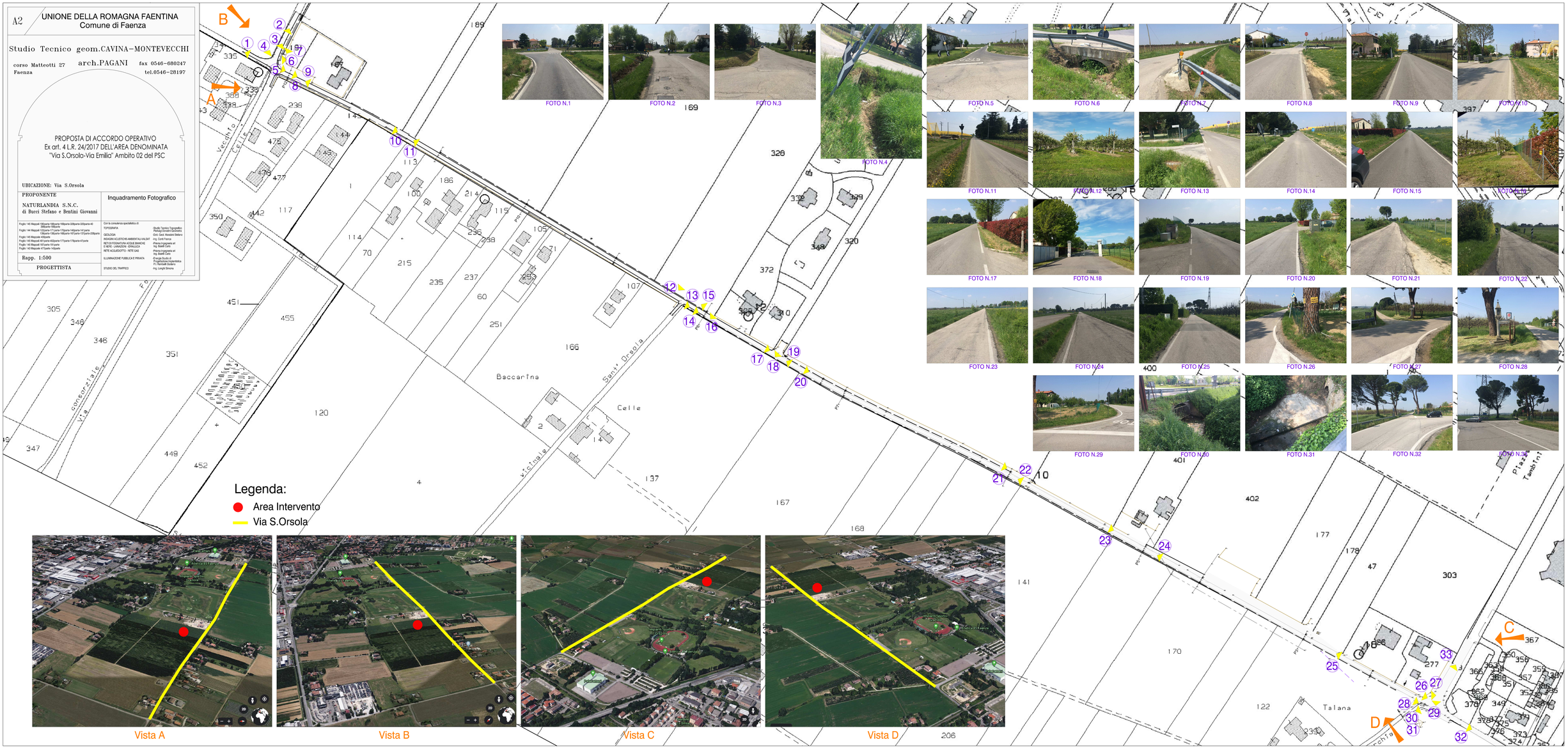
A2
UNIONE DELLA ROMAGNA FAENTINA
Comune di Faenza
Studio Tecnico geom.CAVINA-MONTEVECCHI
corso Matteotti 27
Faenza
arch.PAGANI
fax 0546-680247
tel.0546-28197
PROPOSTA DI ACCORDO OPERATIVO
Ex art. 4 L.R. 24/2017 DELL'AREA DENOMINATA
"Via S.Orsola-Via Emilia" Ambito 02 del PSC
UBICAZIONE: Via S.Orsola
PROPONENTE
NATURLANDIA S.N.C.
di Bucci Stefano e Bentini Giovanni
Inquadramento Fotografico
Rapp. 1:500
PROGETTISTA
Legenda:
Area Intervento
Via S.Orsola
Baccarina
Celle
Sant' Orsola
Talana
Vista A
Vista B
Vista C
Vista D