



Piano Strutturale Comunale Associato

Faenza - Brisighella - Casola Valsenio - Castel Bolognese - Riolo Terme - Solarolo

PSC 2009

L.R. 24 marzo 2000, n. 20 - "Disciplina generale sulla tutela e l'uso del territorio"

3.2

ASPETTI STRUTTURANTI
PROGETTO: scenario

scala 1:10000

SINDACO DI FAENZA Claudio Casadei	ASSESSORE ALLE POLITICHE DEL TERRITORIO COMUNE DI FAENZA Dorotea Callegari	SINDACO DI CASTEL BOLOGNESE Davide Barbè
SINDACO DI BRISIGHELLA Davide Misasi	PROGETTO Ennio Notti	SINDACO DI RILO TERME Ennio Poni
SINDACO DI CASOLA VALSENSIO Nicola Troppi		SINDACO DI SOLAROLO Fabio Anzolini

3.2

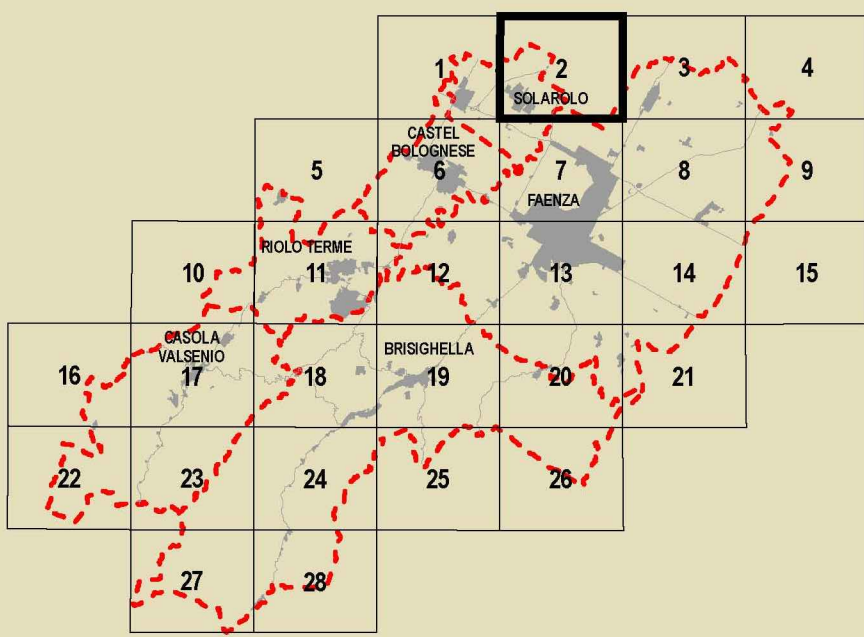

GRUPPO DI PROGETTAZIONE Maurizio Benvenuti Federica Dini Davide Scarpignat Gabriele Tamberi Nicola Villa	ADON COMMUNI Faenza: Giovanni Abboni Brisighella: Laura Vassallo Casola Valsenio: Fausto Salazarini Castel Bolognese: Mauro Casarini Riolo Terme: Aldo Gentili Solarolo: Cristina Santolucito	CONTRIBUTI Valutazione di fattibilità ambientale e territoriale Ecozon S.p.A. - Gubbio Mazzoni Benvenuti - Valerio Casarini Luca Tattini - Virna Venerucci Dorotea Callegari Stefano Benvenuti Claudio Fiaschi - Giuliano Malacchi Maurizio Misasi - Simonetta Tordini Luca Carini - Alessio Pederzoli Alessandro Poggiani	ASPETTI STRUTTURANTI Sviluppo strategico e territoriale Ecozon S.p.A. - Gubbio Mazzoni Benvenuti - Valerio Casarini Luca Tattini - Virna Venerucci Dorotea Callegari Stefano Benvenuti Claudio Fiaschi - Giuliano Malacchi Maurizio Misasi - Simonetta Tordini Luca Carini - Alessio Pederzoli Alessandro Poggiani	ATTIVITÀ STRUTTURANTI Sviluppo strategico e territoriale Ecozon S.p.A. - Gubbio Mazzoni Benvenuti - Valerio Casarini Luca Tattini - Virna Venerucci Dorotea Callegari Stefano Benvenuti Claudio Fiaschi - Giuliano Malacchi Maurizio Misasi - Simonetta Tordini Luca Carini - Alessio Pederzoli Alessandro Poggiani
--	--	---	---	--

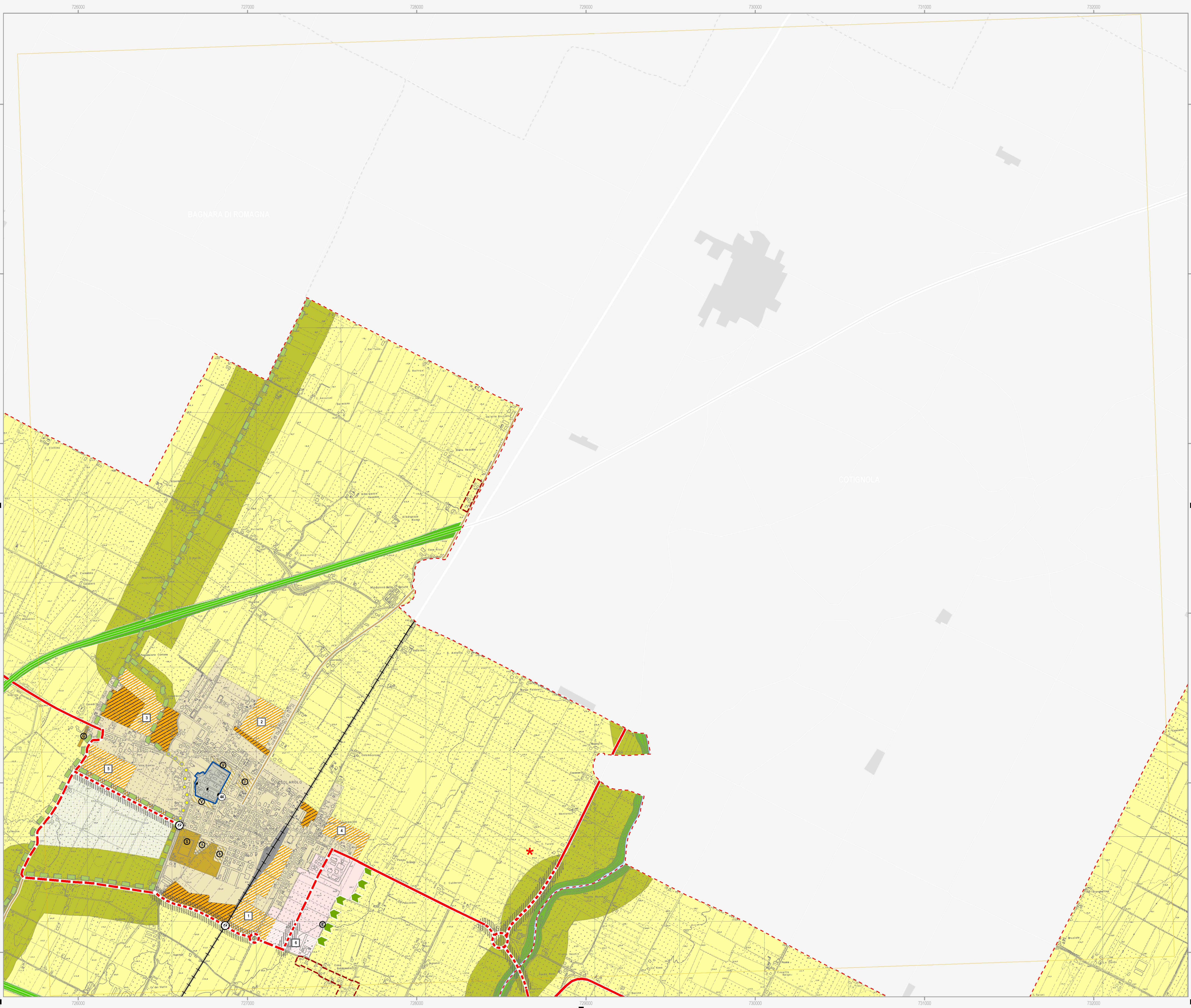

Confine comunale	Corsi d'acqua
Ambiti territoriali	
„Territorio urbanizzato“	
Centro storico (Art. 4.2)	Ambito urbano consolidato (Art. 4.3)
Ambito produttivo comunale (Art. 4.4)	Ambito produttivo sovacomunale (Art. 4.4)
Ambito produttivo comunale da riqualificare (Art. 4.5)	Ambito turistico-ricettivo (Art. 4.6)
Polo funzionale (Art. 4.7)	
„Territorio urbanizzabile già pianificato“	
Ambito per nuovi insediamenti prevalentemente residenziali - PRG (Art. 5.2)	Ambito per nuovi insediamenti integrati - PRG (Art. 5.2)
Ambito per nuovi insediamenti produttivi comunali - PRG (Art. 5.2)	Ambito per nuovi insediamenti produttivi sovacomunali - PRG (Art. 5.2)
Ambito per nuovi insediamenti turistico-ricettivi comunali - PRG (Art. 5.2)	
„Territorio urbanizzabile di nuova previsione“	
Ambito per nuovi insediamenti prevalentemente residenziali (Art. 5.3)	Ambito per nuovi insediamenti integrati (Art. 5.3)
Ambito per nuovi insediamenti produttivi comunali (Art. 5.3)	Ambito per nuovi insediamenti produttivi sovacomunali (Art. 5.3)
Ambito per nuovi insediamenti turistico-ricettivi comunali (Art. 5.3)	Numero identificativo ambito per nuovi insediamenti
„Territorio rurale“	
Area di valore naturale ed ambientale (Art. 6.6)	Ambito agricolo di particolare interesse paesaggistico (Art. 6.7)
Ambito agricolo di rilievo paesaggistico (Art. 6.7)	Ambito agricolo di valorizzazione paesaggistica (Art. 6.8)
Ambito ad alta vocazione produttiva agricola di pianura (Art. 6.8)	Ambito agricolo periurbano (Art. 6.9)
Elementi caratterizzanti e previsioni puntuali	
Area rurale di nuova valorizzazione turistico-ricettiva (Art. 6.5)	Area rurale soggetta a specifica normativa - PRG (Art. 6.4)
Agglomerato residenziale in ambito extraurbano (Art. 6.2)	Nucleo storico in ambito extraurbano (Art. 11.8)
Ampliamenti alle attività sportive senza significativi aumenti volumetrici	Ampliamenti alle attività termali senza significativi aumenti volumetrici
Fronte di ampliamento di attività insediate	Cono ottico da salvaguardare (Art. 9.5)
Area paesaggisticamente incompatibile (Art. 9.5)	Asse commerciale da valorizzare (Art. 9.3)
Intervento strategico puntuale	
Dotazioni territoriali	
„Dotazioni ed infrastrutture di maggior rilevanza“	
Spazio collettivo comunale (Art. 8)	Attrezzatura tecnologica (Art. 7)
Parco fluviale (Art. 8)	Deposizione di impianto tecnologico
Ambito autostradale (Art. 7)	Ambito ferroviario (Art. 7)
„Dotazioni strutturali esistenti“	
Spazio collettivo sovacomunale (Art. 8)	Spazio collettivo comunale (Art. 8)
Istituzione di Sanità, Cultura, Verde, Sport	Istituzione di Verde, Sport, Cimitero
Attrezzatura tecnologica (Art. 7)	Deposizione di impianto tecnologico
Deposizione di impianto tecnologico	Deposizione ecologica-ambientale sovacomunale (Art. 8)
Parco fluviale (Art. 8)	Parco extraurbano
„Dotazioni strutturali previste“	
Spazio collettivo comunale (Art. 8)	Dotazione ecologica-ambientale (Art. 8)
Istituzione di Verde, Cimitero	Dotazione ecologica-ambientale (Art. 8 - 9.5)
Dotazione ecologica-ambientale (Art. 8 - 9.5)	Parco extraurbano
Intervento di mitigazione e riequilibrio ambientale	Parco extraurbano
Sicurezza idraulica del territorio (Art. 7)	Funzionalità idraulica del territorio (Art. 7)
Cassa di espansione	Sistema di laminazione
Attrezzatura tecnologica (Art. 7)	
Ampliamento impianto smaltimento rifiuti	
Infrastrutture per la mobilità	
Autostrada	Adeguamento autostrada
Viabilità primaria esistente	Adeguamento viabilità primaria
Viabilità secondaria esistente	Adeguamento viabilità secondaria
Viabilità locale esistente	Comodità per la viabilità di progetto
Rete ferroviaria principale esistente	Rete ferroviaria secondaria esistente
Percorso ciclopedonale esistente	Percorso ciclopedonale di progetto
Casello autostradale esistente	Scalo merci da smistare
Casello autostradale di progetto	Scalo merci di progetto
Aree produttive per ricerca e coltivazione di idrocarburi (Art. 13 bis)	

Note: 1) I numeri identificativi degli ambiti per nuovi insediamenti rimandano alle schede volumetriche di Valutazione. 2) Gli interventi strategici puntuali sono riportati e descritti nella relazione illustrativa al PSC.

Tabellone di sintesi 2009

3.2